

Agenzia delle Entrate  
CATASTO FABBRICATI  
Ufficio Provinciale di  
Genova

Dichiarazione protocollo n. GE0086166 del 26/08/2021

Comune di Genova - Sampierdarena

Via Bartolomeo Carrea

civ. 36R

Identificativi Catastali:

Sezione: SAM

Foglio: 39

Particella: 2241

Subalterno: 98

Compilata da:

Repetto Mario Carlo

Iscritto all'albo:

Geometri

Prov. Genova

N. 2024

Planimetria

Scheda n. 1

Scala 1:200

PIANO TERRA

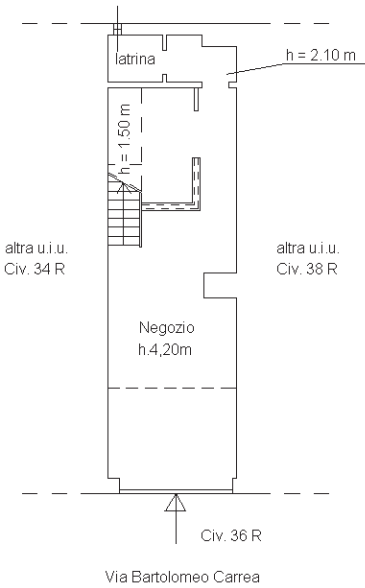

PIANO SOPPALCO

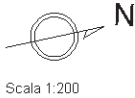
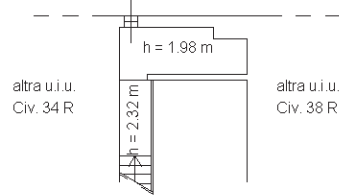

Ultima planimetria in atti